

COMUNE DI PORDENONE

**CONCORSO PUBBLICO N. 4 POSTI DI FUNZIONARIO
AMMINISTRATIVO CONTABILE**

QUESTIONARIO 1

ESTRAZIONE

LE RISPOSTE ESATTE SONO SEMPRE NELLA PRIMA POSIZIONE (LETTERA A)

001. I controlli gestionali:

- A) Possono essere interni (c.d. controllo di gestione) o esterni (c.d. controllo sulla gestione).
- B) Sono sempre esterni (c.d. controllo sulla gestione).
- C) Si distinguono in controlli di gestione esterni e controlli sulla gestione.

002. Per espressa previsione legislativa (co. 2, art. 42, d.lgs. 18 agosto 2000, n. 267) il Consiglio ha competenza limitatamente agli atti fondamentali ivi indicati, tra i quali:

- A) Istituzione, compiti e norme sul funzionamento degli organismi di decentramento e di partecipazione.
- B) Disciplina generale delle tariffe per la fruizione dei beni e dei servizi e determinazione delle aliquote dei tributi.
- C) Ordinanze contingibili e urgenti in caso di occupazione abusiva di immobili.

003. Negli enti locali i provvedimenti di autorizzazione il cui rilascio presupponga accertamenti e valutazioni, anche di natura discrezionale competono (art. 107, d.lgs. 18 agosto 2000, n. 267):

- A) Ai dirigenti dell'ente.
- B) All'incaricato dell'ufficio di supporto del consiglio.
- C) All'organo esecutivo dell'ente.

004. In base al testo unico delle leggi sull'ordinamento degli enti locali (d.lgs. 18 agosto 2000, n. 267), art. 97, comma 4, il segretario comunale partecipa alle riunioni del Consiglio comunale e della Giunta comunale con funzioni:

- A) Consultive, referenti e di assistenza.
- B) Consultive e di assistenza, ma non referenti.
- C) Referenti e di assistenza, ma non consultive.

005. Ai sensi dell'art. 190, comma 2, del d.lgs. n. 267/2000 (TUEL), le somme non impegnate possono essere mantenute nel bilancio nel conto dei residui?

- A) No, lo vieta espressamente il citato articolo.
- B) Sì, sempre.
- C) Sì, nei casi di spese in conto capitale.

006. Ai sensi dell'art. 165, comma 4 del d.lgs. n. 267/2000 (TUEL), nell'ordinamento finanziario e contabile le missioni:

- A) Rappresentano le funzioni principali e gli obiettivi strategici perseguiti dagli enti locali.
- B) Rappresentano gli aggregati omogenei di attività volte a perseguire gli obiettivi dell'Amministrazione.
- C) Rappresentano la natura delle entrate, nell'ambito di ciascuna fonte di provenienza.

007. A norma dell'art. 18 del D.P.R. n. 445/2000, l'autenticazione delle copie può essere fatta da un funzionario incaricato dal Sindaco?

- A) Sì, può essere fatta dal pubblico ufficiale dal quale è stato emesso o presso il quale è depositato l'originale, o al quale deve essere prodotto il documento, nonché da un notaio, cancelliere, segretario comunale, o altro funzionario incaricato dal Sindaco.
- B) No, può essere fatta solo dal pubblico ufficiale dal quale è stato emesso o presso il quale è depositato l'originale, o al quale deve essere prodotto il documento.
- C) No, può essere fatta solo da un notaio o da un cancelliere.

008. Le modalità di esercizio del diritto di accesso sono disciplinate dall'art. 25 della l. n. 241/1990 e dal relativo regolamento. La richiesta di accesso ai documenti:

- A) Deve essere motivata e rivolta all'amministrazione che ha formato il documento o che lo detiene stabilmente.
- B) Può non essere motivata e deve essere rivolta all'amministrazione che ha formato il documento.
- C) Deve essere motivata e avanzata esclusivamente al responsabile del procedimento.

009. A chi affida, l'art. 6 della legge n. 241/1990, il compito di valutare, ai fini istruttori, le condizioni di ammissibilità che siano rilevanti per l'emanazione di un provvedimento?

- A) Al responsabile del procedimento individuato dal dirigente dell'unità organizzativa cui il procedimento fa capo.
- B) In ogni caso al dirigente dell'unità organizzativa cui il procedimento fa capo.
- C) All'organo di vertice o all'organo politico dell'amministrazione in base all'organizzazione della stessa.

010. Con riferimento alle disposizioni sulle mansioni applicate al rapporto di lavoro delle pubbliche amministrazioni, si deve far riferimento all'art. 52 del tupo che ne disciplina lo svolgimento, stabilendo in particolare che il lavoratore può essere adibito a mansioni proprie della qualifica immediatamente superiore, nel caso di sostituzione di altro dipendente assente con diritto alla conservazione del posto:

- A) Per la durata dell'assenza.
- B) Per non più di 3 mesi, prorogabili fino a 12.
- C) Per non più di 2 mesi, prorogabili fino a 4.

011. Nell'espletamento delle procedure semplificate di cui all'art. 36, del D.Lgs. 50/2016, le stazioni appaltanti garantiscono l'adeguatezza e idoneità dell'azione rispetto alle finalità e all'importo dell'affidamento, in aderenza:

- A) Al principio di proporzionalità.
- B) Al principio di libera concorrenza.
- C) Al principio di trasparenza e pubblicità.

012. L'art. 21 del D.Lgs. 50/2016 prevede che le amministrazioni aggiudicatrici debbano adottare il programma degli acquisti di beni e servizi (1) e il programma dei lavori pubblici (2). In riferimento al citato articolo si individui l'affermazione errata.

- A) I citati programmi sono aggiornati ogni sei mesi.
- B) Il programma degli acquisti di beni e servizi (1) ha valenza biennale e il programma dei lavori pubblici ha valenza triennale (2).
- C) Nell'ambito del programma dei lavori pubblici (2), le amministrazioni aggiudicatrici individuano anche i lavori complessi e gli interventi suscettibili di essere realizzati attraverso contratti di concessione o di partenariato pubblico privato.

013. Si indichi quale affermazione sull'istituto dell'accesso civico di cui all'art. 5, co. 1, D.Lgs. n. 33/2013 è corretta.

- A) Chiunque può esercitare l'accesso civico.
- B) Per accesso civico si intende il diritto dei controinteressati di richiedere copia dei documenti amministrativi.
- C) La richiesta di accesso civico deve essere motivata.

014. A norma di quanto dispone l'art. 42 del D.Lgs. n. 33/2013, le pubbliche amministrazioni che adottano provvedimenti contingibili e urgenti e in generale provvedimenti di carattere straordinario in caso di calamità naturali o di altre emergenze devono pubblicare il costo previsto degli interventi e il costo effettivo sostenuto dall'amministrazione?

- A) Sì per espressa previsione di cui al citato articolo.
- B) No, devono pubblicare solo i motivi che giustificano detti provvedimenti.
- C) No, ma devono pubblicare le particolari forme di partecipazione degli interessati ai procedimenti di adozione dei provvedimenti straordinari.

015. Quale diritto è riconosciuto all'interessato, espressamente all'art. 17 del GDPR, qualora l'interessato revochi il consenso su cui si basa il trattamento e se non sussiste altro fondamento giuridico per il trattamento?

- A) Diritto all'oblio.
- B) Diritto di opposizione.
- C) Diritto di accesso.

016. Il "responsabile del trattamento" è la persona fisica o giuridica, l'autorità pubblica, il servizio o altro organismo che (art. 4, GDPR):

- A) Tratta dati personali per conto del titolare del trattamento.
- B) Determina le finalità del trattamento di dati personali.
- C) Determina i mezzi del trattamento di dati personali.

017. Cosa dispone l'art. 8, D.P.R. n. 62/2013 in merito alla prevenzione della corruzione?

- A) Il dipendente deve rispettare le prescrizioni contenute nel piano per la prevenzione della corruzione.
- B) Solo per i dipendenti che ricoprono particolari cariche sussiste l'obbligo di rispettare le misure necessarie alla prevenzione degli illeciti nell'amministrazione.
- C) Il dipendente non è tenuto a segnalare al proprio superiore gerarchico eventuali situazioni di illecito nell'amministrazione di cui sia venuto a conoscenza.

018. Ai fini dell'IRPEF partendo dal Reddito complessivo e sottraendo ove presenti gli oneri deducibili pagati nell'anno, si ottiene:

- A) Il reddito imponibile.
- B) L'imposta netta.
- C) L'aliquota IRPEF.

019. Può accadere che il Presidente della Repubblica, prima di affidare l'incarico di formare un governo, affidi ad una personalità il compito di svolgere consultazioni ristrette (c.d. mandato esplorativo). A chi, di norma?

- A) Al Presidente della Camera o al Presidente del Senato.
- B) Al Presidente del Consiglio uscente.
- C) Ad un Commissario straordinario appositamente nominato con proprio decreto.

020. Il pubblico ufficiale o la persona incaricata di un pubblico servizio, che, violando i doveri inerenti alle funzioni o al servizio, o comunque abusando della sua qualità, rivela notizie d'ufficio, le quali debbano rimanere segrete, o ne agevola in qualsiasi modo la conoscenza, commette il reato di cui all'art. 326 c.p.; ovvero:

- A) Rivelazione ed utilizzazione di segreti di ufficio.
- B) Utilizzazione d'invenzioni o scoperte conosciute per ragione d'ufficio.
- C) Furto.

021. Può l'obbligazione essere adempiuta da un terzo (art. 1180 del codice civile)?

- A) Sì, anche contro la volontà del creditore, se questi non ha interesse a che il debitore esegua personalmente la prestazione.
- B) No, mai.
- C) Sì, sempre.

022. Il Presidente della Regione autonoma Friuli Venezia Giulia:

- A) Promulga le leggi regionali ed emana, con proprio decreto, i regolamenti deliberati dalla Giunta.
- B) Convoca e presiede il Consiglio regionale e ne dirige e coordina l'attività.
- C) Esercita le potestà legislative, attribuite alla Regione.

023. La legge regionale del Friuli Venezia Giulia n. 20/2016 ha previsto la soppressione:

- A) Delle Province.
- B) Delle Comunità di montagna.
- C) Delle Comunità.

024. La facoltà di economia si trova tra l'abitazione di Luca e l'abitazione di Filippo. Per tanto:

- A) L'abitazione di Luca è più vicina alla facoltà di economia che all'abitazione di Filippo.
- B) L'abitazione di Luca è più vicina all'abitazione di Filippo che alla facoltà di economia.
- C) Con i dati conosciuti non è possibile stabilire se l'abitazione di Luca sia più vicina alla facoltà di economia o all'abitazione di Filippo.

Osservare la figura e rispondere alle seguenti 2 domande. (025 - 026)

Misurazione della glicemia (mg/dl)

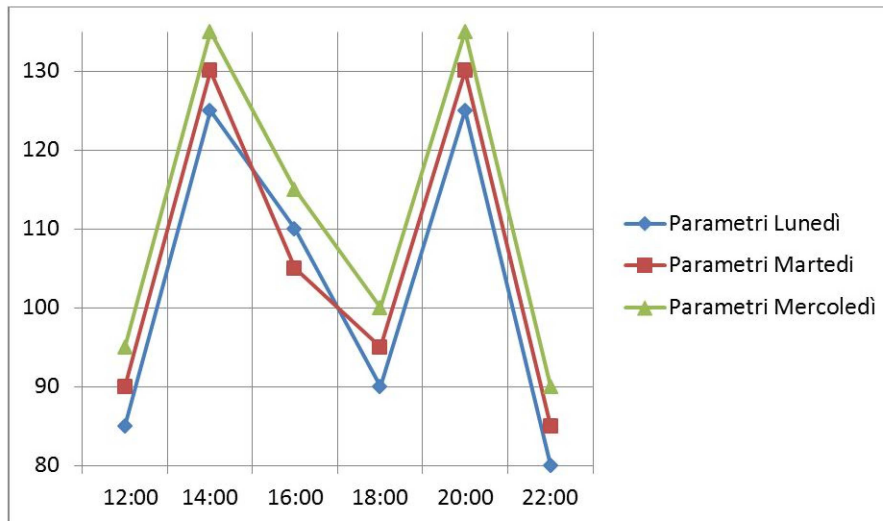

025. Quale tra le seguenti affermazioni è vera?

- A) Durante il giorno di Mercoledì il paziente ha avuto i valori di glicemia più alti rispetto agli altri due giorni.
- B) Il momento della giornata (per tutti e 3 i giorni) in cui il valore della glicemia è più alto è il mezzogiorno (h. 12:00).
- C) Alle ore 22:00 del Lunedì il valore di glicemia del paziente era 100 (mg/dl).

026. Completare la seguente affermazione con l'alternativa corretta: "Alle ore 20:00 di ogni giorno.....".

- A) Il valore della glicemia è più alto rispetto alle ore 16:00 di ogni giorno.
- B) Il valore della glicemia è più alto rispetto alle ore 14:00 di ogni giorno.
- C) Il valore della glicemia è più basso rispetto alle ore 18:00 di ogni giorno.

Leggere il brano e rispondere alle seguenti 4 domande. (027 - 030)

Il Dott. Giusto, emigrato nel 1951 in Australia, si trova in Italia per lavoro e non sa a quale parente andare a fare visita fra quattro possibili: un fratello, una sorella, un nipote e una nipote. I nomi dei quattro parenti sono Achille, Brunilde, Candido e Dafne, non necessariamente in questo ordine. Le città di residenza dei quattro parenti sono Rieti, Viterbo, Frosinone e Latina, non necessariamente in questo ordine.

È inoltre noto che: - Achille è il nome del parente che abita a Viterbo; - il nipote abita a Latina; - la nipote si chiama Dafne e non abita a Frosinone; - il nome della sorella è Brunilde.

027. Il parente che abita a Rieti è:

- A) La nipote.
- B) Il fratello.
- C) La sorella.

028. Candido è il nome:

- A) Del nipote.
- B) Del fratello.
- C) Del parente che abita a Frosinone.

029. Sulla base delle informazioni fornite, indicare l'affermazione corretta.

- A) Dafne è il nome del parente che abita a Rieti.
- B) Il fratello abita a Frosinone.
- C) La nipote abita a Viterbo.

030. Il Dott. Giusto ha deciso di fare visita al parente il cui nome viene secondo in ordine alfabetico. Quale parente ha visitato?

- A) Il parente che abita a Frosinone.
- B) Il fratello.
- C) Il parente che abita a Latina.

COMUNE DI PORDENONE

**CONCORSO PUBBLICO N. 4 POSTI DI FUNZIONARIO
AMMINISTRATIVO CONTABILE**

QUESTIONARIO 2

ESTRAZIONE

001. L'attività di verifica amministrativa di conformità di un atto, di un'attività, o di un comportamento a determinate regole di legittimità o di opportunità, ad opera di un organo (interno od esterno), al fine di esprimere un giudizio e di adottare le conseguenti misure giuridiche costituisce:

- A) Controllo amministrativo. B) Controllo contabile. C) Attività consultiva.

002. L'assunzione di quali atti fondamentali è attribuita dall'art. 42, comma 2, d.lgs. 18 agosto 2000, n. 267, al Consiglio?

- A) Definizione degli indirizzi per la nomina e la designazione di rappresentanti del comune presso enti, aziende ed istituzioni.
B) Convenzioni tra i comuni e quelle tra i comuni e provincia, con esclusione della costituzione e modificazione di forme associative.
C) Verbalì, autenticazioni, legalizzazioni ed ogni altro atto costituente manifestazione di giudizio e di conoscenza.

003. A norma del disposto di cui all'art. 107, del d.lgs. 18 agosto 2000, n. 267, le certificazioni (atti con i quali l'amministrazione attesta determinati atti o fatti o qualità che sono a sua conoscenza, destinati a fare fede nei confronti dei terzi della loro esistenza), sono di competenza:

- A) Dei dirigenti dell'ente. B) Del segretario dell'ente. C) Del direttore generale dell'ente.

004. In base al testo unico delle leggi sull'ordinamento degli enti locali (d.lgs. 18 agosto 2000, n. 267, art. 91, comma 1), gli organi di vertice delle amministrazioni locali sono tenuti:

- A) Alla programmazione triennale del fabbisogno di personale.
B) Alla programmazione quinquennale del fabbisogno di personale.
C) Alla programmazione biennale del fabbisogno di personale.

005. Ai sensi dell'art. 163 del d.lgs. n. 267/2000 (TUEL) nel corso della gestione provvisoria l'ente:

- A) Può disporre pagamenti per le spese di rate di mutuo.
B) Può disporre pagamenti solo per l'assolvimento delle obbligazioni derivanti da provvedimenti giurisdizionali esecutivi e di obblighi speciali tassativamente regolati dalla legge.
C) Non può assumere alcun tipo di obbligazione.

006. Ai sensi dell'art. 185, comma 4, del d.lgs. n. 267/2000 (TUEL), i pagamenti derivanti da somme iscritte a ruolo possono essere effettuati anche in assenza del mandato di pagamento?

- A) Sì, dal tesoriere, ed entro trenta giorni l'Ente locale emetterà il relativo mandato ai fini della regolarizzazione.
B) Sì, dal tesoriere, senza ulteriori formalità.
C) No, è vietato.

007. Ai fini delle disposizioni previste dalla legislazione vigente in materia di documentazione amministrativa (art. 1, D.P.R. n. 445/2000) cosa si intende per autenticazione di sottoscrizione?

- A) L'attestazione, da parte di un pubblico ufficiale, che la sottoscrizione è stata apposta in sua presenza, previo accertamento dell'identità della persona che sottoscrive.
B) Il documento sottoscritto dall'interessato, concernente stati, qualità personali e fatti, che siano a diretta conoscenza di questi, resa nelle forme previste.
C) Il documento, sottoscritto dall'interessato, prodotto in sostituzione del certificato.

008. L'esclusione dal diritto di accesso è disciplinata dall'art. 24 della legge n. 241/1990, il quale dispone che:

- A) Le singole pubbliche amministrazioni individuano le categorie di documenti da esse formati o comunque rientranti nella loro disponibilità sottratti all'accesso ai sensi del comma 1.
B) Sono ammissibili istanze di accesso preordinate ad un controllo generalizzato dell'operato delle pubbliche amministrazioni.
C) Nei procedimenti selettivi, il diritto di accesso è consentito anche nei confronti dei documenti amministrativi contenenti informazioni di carattere psico-attitudinale relativi a terzi.

009. Il responsabile del procedimento in fase di iniziativa del procedimento deve comunicarne l'avvio a coloro, diversi dal destinatario, che dal provvedimento potrebbero ricevere un pregiudizio dall'adozione dello stesso. In base a quanto previsto dall'art. 7 della legge n. 241/1990, tale asserzione:

- A) È corretta, il RDP deve darne comunicazione a tali soggetti.
B) È errata, il RDP deve darne comunicazione solo a coloro che per legge devono intervenire nel procedimento.
C) È errata, il RDP deve darne comunicazione solo ai futuri destinatari del provvedimento finale.

010. Il principio stabilito dall'art. 13, l. 20 maggio 1970, n. 300, secondo il quale l'espletamento di fatto delle mansioni superiori per un certo periodo di tempo comporta l'attribuzione automatica della qualifica superiore a quella rivestita, trova applicazione nell'ambito del pubblico impiego?

- A) No, non trova applicazione, per espressa previsione di cui all'art. 52 del TUPI.
B) Sì.
C) Sì, l'esercizio di mansioni superiori se svolte per un periodo continuativo di almeno 12 mesi, comporta l'attribuzione della relativa qualifica e il diritto alla conservazione delle mansioni superiori.

011. Nell'espletamento delle procedure semplificate di cui all'art. 36, del D.Lgs. 50/2016, le stazioni appaltanti garantiscono una condotta leale ed improntata a buona fede, sia nella fase di affidamento sia in quella di esecuzione, in aderenza:

- A) Al principio di correttezza. B) Al principio di economicità. C) Al principio di efficacia.

012. L'art. 21 del D.Lgs. 50/2016 prevede che le amministrazioni aggiudicatrici debbano adottare il programma degli acquisti di beni e servizi (1) e il programma dei lavori pubblici (2).

- A) I citati programmi sono approvati nel rispetto dei documenti programmatori e in coerenza con il bilancio e, per gli enti locali, secondo le norme che disciplinano la programmazione economico-finanziaria degli enti.
B) Entrambi i programmi hanno valenza triennale.
C) Il programma dei lavori pubblici (2) contiene tutti i lavori indipendentemente dal valore stimato.

013. Se la richiesta di accesso generalizzato incide, ad esempio, su interessi connessi alla protezione dei dati personali o agli interessi economici e commerciali, l'ente destinatario deve darne comunicazione ai soggetti titolari di tali interessi?

- A) Sì, e il soggetto controinteressato può presentare (anche per via telematica) opposizione all'istanza di accesso generalizzato, entro 10 giorni dalla ricezione della comunicazione della richiesta di accesso generalizzato.
 B) No, tale limitazione al diritto di accesso è stata eliminata dalla revisione della materia operata dal d.lgs. 97/2016.
 C) Sì, e il soggetto controinteressato può presentare opposizione all'istanza di accesso generalizzato nel termine di soli 3 giorni dalla ricezione della comunicazione della richiesta di accesso generalizzato per non aggravare il procedimento.

014. L'accesso civico (co. 1, art. 5, D.Lgs. n. 33/2013):

- A) Opera sulla base di norme e presupposti diversi sia dall'accesso generalizzato sia dall'accesso documentale.
 B) Richiede l'attivazione del contraddittorio in presenza di controinteressati.
 C) Incontra come limiti il rispetto della tutela degli interessi pubblici e/o privati e il rispetto delle norme che prevedono specifiche esclusioni.

015. Il GDPR riconosce all'interessato il diritto di ottenere dal titolare del trattamento la conferma che sia o meno in corso un trattamento di dati personali che lo riguardano e in tal caso di ottenere le informazioni inerenti alle finalità del trattamento in applicazione:

- A) Al diritto di accesso. B) Al diritto di limitazione di trattamento. C) Al diritto di opposizione.

016. Se il trattamento è necessario per motivi di interesse pubblico rilevante possono essere trattati dati particolari?

- A) Sì, se il trattamento è proporzionato alla finalità perseguita, rispetta l'essenza del diritto alla protezione dei dati e prevede misure appropriate e specifiche per tutelare i diritti fondamentali e gli interessi dell'interessato.
 B) Sì, senza alcuna particolare formalità.
 C) No, lo vieta espressamente il GDPR, e non sono ammesse deroghe.

017. Cosa dispone l'art. 8, D.P.R. n. 62/2013 in merito alla prevenzione della corruzione?

- A) Il dipendente deve prestare la sua collaborazione al responsabile della prevenzione della corruzione.
 B) Solo per i dipendenti che ricoprono particolari cariche sussiste l'obbligo di rispettare le misure necessarie alla prevenzione degli illeciti nell'amministrazione.
 C) Il dipendente non è tenuto a segnalare al proprio superiore gerarchico eventuali situazioni di illecito nell'amministrazione di cui sia venuto a conoscenza.

018. Il regime opzionale per i contratti di locazione di immobili ad uso abitativo effettuati tra persone fisiche che non agiscono nell'esercizio di un'attività d'impresa o professionale che prevede il pagamento di un'imposta sostitutiva di Irpef e addizionali per il reddito derivante dall'affitto dell'immobile è chiamato:

- A) Cedolare secca. B) Regime ordinario. C) Regime Forfettario.

019. Il Parlamento in seduta comune dei membri delle due Camere è un organo collegiale che non esercita il potere legislativo bensì funzioni di diversa natura, tassativamente indicate nella Costituzione. Tra queste:

- A) Giuramento del Presidente della Repubblica.
 B) Approvazione del bilancio dello Stato.
 C) Elezione di tutti i componenti del Consiglio Superiore della Magistratura.

020. Il pubblico ufficiale o l'incaricato di un pubblico servizio, che indebitamente rifiuta un atto del suo ufficio che, per ragioni di giustizia o di sicurezza pubblica, o di ordine pubblico o di igiene e sanità pubblica, deve essere compiuto senza ritardo, commette il delitto di cui all'art. 328 del c.p. primo comma, ovvero:

- A) Rifiuto di atti d'ufficio. B) Abuso d'ufficio. C) Rifiuto o ritardo di obbedienza.

021. Le obbligazioni - secondo l'indicazione contenuta nell'art. 1173 c.c. - possono sorgere da:

- A) Contratti; fatti illeciti; ogni altro atto o fatto idoneo a produrle in conformità dell'ordinamento giuridico.
 B) Contratti; i fatti leciti; atti unilaterali.
 C) Contratti; fatti leciti.

022. Il Presidente della Regione autonoma Friuli Venezia Giulia:

- A) Convoca e presiede la Giunta regionale e ne dirige e coordina l'attività.
 B) Convoca e presiede il Consiglio regionale e ne dirige e coordina l'attività.
 C) Esercita le potestà legislative, attribuite alla Regione.

023. La legge regionale del Friuli Venezia Giulia n. 20/2016 ha previsto la soppressione delle Province e il trasferimento delle loro funzioni:

- A) Alla Regione e ai Comuni. B) Alla Regione. C) Ai Comuni.

024. La facoltà di giurisprudenza si trova tra la facoltà di farmacia e la facoltà di medicina. La facoltà di farmacia si trova tra la facoltà di medicina e la facoltà di informatica. Per tanto:

- A) La facoltà di farmacia è più vicina alla facoltà di giurisprudenza che alla facoltà di medicina.
 B) La facoltà di farmacia è più vicina alla facoltà di medicina che alla facoltà di giurisprudenza.
 C) Con i dati conosciuti non è possibile stabilire se sia più vicina alla facoltà di giurisprudenza la facoltà di farmacia o la facoltà di informatica.

Observare la figura e rispondere alle seguenti 2 domande. (025 - 026)

Livello di Stress e Carico di lavoro di un gruppo di 20 dipendenti misurati su una scala da 0 (livello/carico minimo) a 10 (livello/carico massimo).

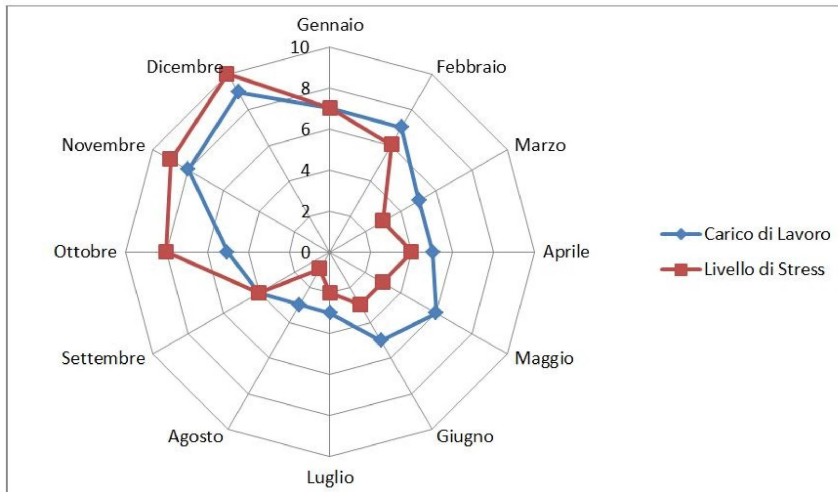

025. In quali due mesi si registrano un carico di lavoro ed un livello di stress maggiori?

- A) Novembre e Dicembre. B) Ottobre e Novembre. C) Dicembre e Gennaio.

026. Quale tra le seguenti affermazioni è falsa?

- A) Il carico di lavoro percepito ad Ottobre è diverso dal carico di lavoro percepito ad Aprile.
 B) Il livello di stress percepito è maggiore nel mese di Aprile rispetto al mese di Luglio.
 C) Il carico di lavoro percepito è minore nel mese di Maggio rispetto al mese di Novembre.

Leggere il brano e rispondere alle seguenti 4 domande. (027 - 030)

Alberto non sa scegliere quale gioiello regalare a sua moglie fra quattro possibili: una collana, un braccialetto, una paio di orecchini e una spilla. I prezzi sono 1.300 euro, 1.400 euro, 1.500 euro e 1.900 euro, non necessariamente in questo ordine. I materiali sono argento, oro bianco, oro rosso e platino, non necessariamente in questo ordine. È inoltre noto che: - 1.300 euro è il prezzo del gioiello in oro bianco; - gli orecchini sono in platino; - la spilla costa 1.900 euro e non è in oro rosso; - il prezzo del braccialetto è di 1.400 euro.

027. Per quale gioiello è stato utilizzato l'argento?

- A) La spilla. B) La collana. C) Quello che costa 1.500 euro.

028. Quale gioiello costa 1.500 euro?

- A) Il paio di orecchini. B) La spilla. C) Quello in argento.

029. Sulla base delle informazioni fornite, indicare l'affermazione corretta.

- A) 1.900 euro è il prezzo del gioiello in argento.
 B) La spilla è in oro bianco.
 C) 1.500 euro è il prezzo della collana.

030. Quale gioiello ha prezzo maggiore?

- A) Quello in argento. B) La collana. C) Quello in oro bianco.

COMUNE DI PORDENONE

**CONCORSO PUBBLICO N. 4 POSTI DI FUNZIONARIO
AMMINISTRATIVO CONTABILE**

QUESTIONARIO 3

ESTRAZIONE

001. I controlli amministrativi sugli organi:

- A) Sono finalizzati ad esaminare il corretto funzionamento di un organo dal punto di vista sia della legittimità dell'azione, sia del comportamento della persona fisica preposta, con lo scopo di tutelare e garantire il pieno rispetto del buon andamento dell'azione amministrativa (art. 97, Cost.).
- B) Sono quei controlli attraverso i quali il soggetto titolare della relativa potestà analizza il singolo atto adottato dall'organo di amministrazione attiva, allo scopo di constatarne la conformità al dato normativo ovvero all'opportunità in termini di coerenza con la finalità pubblicistica.
- C) Sono volti ad ottimizzare, anche mediante tempestivi interventi di correzione, il rapporto tra costi e risultati.

002. L'assunzione di quali atti fondamentali è attribuita dall'art. 42, comma 2, d.lgs. 18 agosto 2000, n. 267, al Consiglio?

- A) Indirizzi da osservare da parte delle aziende pubbliche e degli enti dipendenti, sovvenzionati o sottoposti a vigilanza.
- B) Statuti dell'ente e delle aziende speciali, regolamenti e criteri generali in materia di ordinamento degli uffici e dei servizi.
- C) Provvedimenti di sospensione dei lavori, abbattimento e riduzione in pristino di competenza comunale.

003. Negli enti locali le autenticazioni, le legalizzazioni ed ogni altro atto costituente manifestazione di giudizio e di conoscenza, competono (art. 107, d.lgs. 18 agosto 2000, n. 267):

- A) Ai dirigenti dell'ente. B) Al rappresentante legale dell'ente. C) Al direttore generale dell'ente.

004. In base al testo unico delle leggi sull'ordinamento degli enti locali (d.lgs. 18 agosto 2000, n. 267), art. 97, comma 2, chi svolge compiti di collaborazione e funzioni di assistenza giuridico-amministrativa nei confronti degli organi dell'amministrazione comunale in ordine alla conformità dell'azione amministrativa alle leggi, allo statuto ed ai regolamenti?

- A) Segretario comunale. B) Sindaco. C) Consiglio comunale.

005. Ai sensi dell'art. 165, comma 5, del d.lgs. n. 267/2000 (TUEL), ai fini della gestione, nel Piano esecutivo di gestione, i programmi sono ripartiti in:

- A) Titoli, macroaggregati, capitoli ed eventualmente articoli.
- B) Titoli, categorie e risorse.
- C) Titoli e tipologie.

006. Ai sensi dell'art. 179, comma 3, del d.lgs. n. 267/2000 (TUEL), chi provvede a trasmettere al responsabile del servizio finanziario la documentazione di cui al comma 2 relativa all'accertamento delle entrate?

- A) Il responsabile del procedimento con il quale viene accertata l'entrata.
- B) L'agente contabile preposto alla riscossione.
- C) Il tesoriere dell'ente.

007. A norma di quanto prevede l'art. 45 del D.P.R. n. 445/2000, con riferimento alla documentazione mediante esibizione, nei rapporti con le pubbliche amministrazioni i dati relativi a stato civile e residenza possono essere comprovati mediante esibizione di un documento di identità o di riconoscimento in corso di validità?

- A) Sì, salva la facoltà per la pubblica amministrazione di verificare nel corso del procedimento la veridicità e l'autenticità dei dati contenuti nel documento di identità o di riconoscimento.
- B) Sì, e la pubblica amministrazione, al fine di non aggravare il procedimento, non può verificare la veridicità e l'autenticità dei dati contenuti nel documento di identità o di riconoscimento.
- C) Solo se la pubblica amministrazione ha la certezza che i dati contenuti nel documento di identità o di riconoscimento siano veritieri e non contraffatti.

008. L'art. 5, l. n. 241/1990, prevede la designazione, in seno all'unità organizzativa competente per ciascun procedimento, preventivamente determinata, del soggetto responsabile del singolo procedimento; fino a quando non sia effettuata la designazione:

- A) È considerato responsabile il funzionario preposto all'unità organizzativa.
- B) Non è possibile dare avvio al procedimento.
- C) È considerato responsabile il responsabile legale dell'amministrazione.

009. I titolari del diritto di accesso sono individuati dall'art. 22, co. 1, lett. B, l. n. 241/1990 in:

- A) Tutti i soggetti privati, compresi quelli portatori di interessi pubblici o diffusi, che abbiano un interesse diretto, concreto e attuale, corrispondente ad una situazione giuridicamente tutelata e collegata al documento al quale è chiesto l'accesso.
- B) Tutti i soggetti privati, esclusi i portatori di interessi pubblici o diffusi, che abbiano un interesse diretto corrispondente ad una situazione giuridicamente tutelata e collegata al documento al quale è chiesto l'accesso.
- C) Tutti i soggetti pubblici e privati.

010. In quale caso un lavoratore di una pubblica amministrazione può essere adibito a mansioni proprie della qualifica immediatamente superiore (art. 52, tupi)?

- A) Per obiettive esigenze di servizio e nei casi e limiti previsti dal D.Lgs. 165/2001.
- B) Solo nel caso di sostituzione di un lavoratore assunto a tempo determinato.
- C) Nel caso di sostituzione di altro dipendente assente per ferie.

011. Nell'espletamento delle procedure semplificate di cui all'art. 36, del D.Lgs. 50/2016, le stazioni appaltanti garantiscono l'esigenza di non dilatare la durata del procedimento di selezione del contraente in assenza di obiettive ragioni, in aderenza:

- A) Al principio di tempestività.
- B) Al principio di non discriminazione e di parità di trattamento.
- C) Al principio di trasparenza e pubblicità.

012. L'art. 21 del D.Lgs. 50/2016 prevede che le amministrazioni aggiudicatrici debbano adottare il programma degli acquisti di beni e servizi (1) e il programma dei lavori pubblici (2).

- A) I citati programmi sono aggiornati annualmente.
- B) Entrambi i programmi hanno valenza biennale.
- C) Il programma degli acquisti di beni e servizi (1) contiene gli acquisti di beni e di servizi di importo unitario stimato pari o superiore a 10.000 euro.

013. Si indichi quale affermazione sull'istituto dell'accesso civico di cui all'art. 5, co. 1, D.Lgs. n. 33/2013 è corretta.

- A) La richiesta di accesso civico non deve essere motivata.
- B) L'accesso civico può essere negato solo nel caso in cui sia necessario ad evitare un pregiudizio concreto alla tutela della libertà e la sicurezza della corrispondenza.
- C) Tutte le affermazioni sull'accesso civico contenute nelle altre risposte sono corrette.

014. Dispone l'art. 5, D.Lgs. n. 33/2013, che fatti salvi i casi di pubblicazione obbligatoria, l'amministrazione cui è indirizzata la richiesta di accesso, se individua soggetti controinteressati è tenuta a dare comunicazione agli stessi. Entro quanti giorni dalla ricezione della comunicazione i controinteressati possono presentare una motivata opposizione, anche per via telematica, alla richiesta di accesso?

- A) Dieci giorni.
- B) Venti giorni.
- C) Trenta giorni.

015. In applicazione di quale principio, previsto all'art. 5, GDPR, i dati personali devono essere trattati in maniera da garantire un'adeguata sicurezza dei dati personali, compresa la protezione, mediante misure tecniche e organizzative adeguate, da trattamenti non autorizzati o illeciti e dalla perdita, dalla distruzione o dal danno accidentali?

- A) Integrità e riservatezza.
- B) Limitazione della conservazione.
- C) Limitazione della finalità.

016. Il divieto di trattare dati particolari posto al par. 1, art. 9, GDPR:

- A) Non trova applicazione qualora il trattamento è necessario alle autorità giurisdizionali per esercitare le loro funzioni giurisdizionali.
- B) È tassativo indipendentemente dal motivo del trattamento.
- C) Non trova applicazione solo quando l'interessato ha prestato il proprio consenso esplicito al trattamento di tali dati.

017. Cosa dispone l'art. 8, D.P.R. n. 62/2013 in merito alla prevenzione della corruzione?

- A) Il dipendente deve segnalare al proprio superiore gerarchico eventuali situazioni di illecito nell'amministrazione di cui sia venuto a conoscenza, fermo restando l'obbligo di denuncia all'autorità giudiziaria.
- B) Solo per i dipendenti che ricoprono particolari cariche sussiste l'obbligo di rispettare le misure necessarie alla prevenzione degli illeciti nell'amministrazione.
- C) Il dipendente non è tenuto a segnalare al proprio superiore gerarchico eventuali situazioni di illecito nell'amministrazione di cui sia venuto a conoscenza.

018. La procedura di accertamento in contraddittorio mediante la quale il contribuente e l'Ufficio possono concordare la maggiore imposta accertabile, beneficiando di una riduzione delle sanzioni ad 1/3 del minimo previsto dalla legge è chiamata:

- A) Accertamento con adesione.
- B) Accertamento induttivo.
- C) Ricorso in commissione tributaria.

019. Secondo il novellato art. 57 della Costituzione, qual è il numero dei Senatori elettivi?

- A) 200 compresi i 4 Senatori eletti nella circoscrizione Estero.
- B) 315, esclusi i 6 Senatori eletti nella circoscrizione Estero.
- C) 315, compresi i 4 Senatori eletti nella circoscrizione Estero.

020. Il pubblico ufficiale che, per l'esercizio delle sue funzioni o dei suoi poteri, indebitamente riceve, per sé o per un terzo, denaro o altra utilità o ne accetta la promessa, commette il delitto di cui all'art. 318, c.p., ovvero:

- A) Corruzione per l'esercizio della funzione.
- B) Corruzione per un atto contrario ai doveri d'ufficio.
- C) Istigazione alla corruzione.

021. Stabilisce l'art. 1180 c.c. che l'obbligazione può essere adempiuta da un terzo, anche contro la volontà del creditore:

- A) Se questi non ha interesse a che il debitore esegua personalmente la prestazione.
- B) Qualora il terzo prometta di eseguire una prestazione più onerosa.
- C) Solo se si tema che la cosa data a garanzia dell'obbligazione possa perire.

022. Il Presidente della Regione autonoma Friuli Venezia Giulia:

- A) Rappresenta la Regione e soprintende agli uffici e servizi regionali.
- B) Convoca e presiede il Consiglio regionale e ne dirige e coordina l'attività.
- C) Esercita le potestà legislative, attribuite alla Regione.

023. Per espressa previsione di cui all'art. 3 della legge regionale del Friuli Venezia Giulia n. 21/2019 le forme di gestione associata delle funzioni e dei servizi dei Comuni sono:

- A) Convenzioni, Comunità, Comunità di montagna per i Comuni appartenenti agli ambiti di cui all'art. 17.
- B) Consorzi e Convenzioni.
- C) Comunità e Consorzi.

024. Ad un tavolo rotondo, leggendo reciprocamente le proprie poesie, si sono accomodate: Alda Merini, Sylvia Plath, Wislawa Szymborska, Elli Michler, Marina Cvetaeva e Emily Dickinson. Le sei poetesse si sono disposte in questo modo: Alda Merini è seduta tra Sylvia Plath e Elli Michler; Elli Michler è seduta vicino a Marina Cvetaeva; Marina Cvetaeva non è seduta vicino a Emily Dickinson. Vicino a chi è seduta Sylvia Plath?

- A) Vicino a Emily Dickinson.
- B) Vicino a Wislawa Szymborska.
- C) Vicino a Elli Michler.

Osservare la figura e rispondere alle seguenti 2 domande. (025 - 026)

Ripartizione per età e per facoltà di un campione di studenti iscritti all'Università Telematica E-Learning.

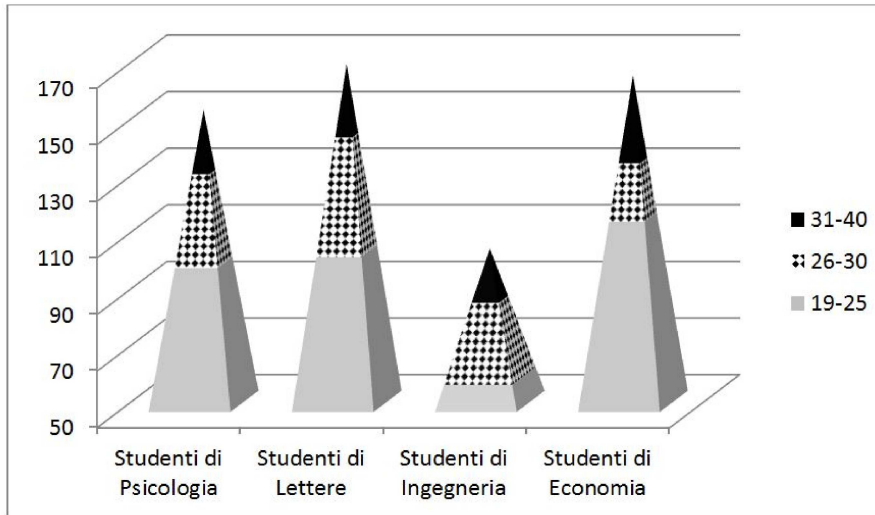

025. A quale tra le quattro facoltà è iscritto il numero minore di studenti di età compresa tra i 26 ed i 30 anni?

- A) Alla facoltà di Economia. B) Alla facoltà di Lettere. C) Alla facoltà di Psicologia.

026. Quale tra le seguenti affermazioni è falsa?

- A) Alla facoltà di Ingegneria sono iscritti almeno 70 studenti di età compresa tra i 19 ed i 25 anni.
 B) Alla facoltà di Psicologia sono iscritti più di 20 studenti di età compresa tra i 26 ed i 30 anni.
 C) Alla facoltà di Economia sono iscritti più studenti di età compresa tra i 31 ed i 40 anni rispetto alla facoltà di Ingegneria.

Leggere il brano e rispondere alle seguenti 4 domande. (027 - 030)

Un vecchio signore senza eredi non sa scegliere a quale struttura di accoglienza per minorenni lasciare i suoi beni fra quattro possibili: una casa famiglia; una comunità educativa semiresidenziale; una comunità familiare; una comunità sperimentale. I nomi delle quattro strutture sono Amiamoci, Benvenuti, Cuore e Diletto, non necessariamente in questo ordine. Le città delle strutture sono Pesaro, Mantova, Crotone e Vicenza, non necessariamente in questo ordine.

È inoltre noto che: - Amiamoci è il nome della struttura di Mantova; - la comunità familiare si trova a Vicenza; - la comunità sperimentale si chiama Diletto e non si trova a Crotone; - il nome della comunità educativa semiresidenziale è Benvenuti.

027. La struttura che si trova a Pesaro è:

- A) La comunità sperimentale.
 B) La casa famiglia.
 C) La comunità educativa semiresidenziale.

028. Cuore è il nome:

- A) Della comunità familiare. B) Della casa famiglia. C) Della struttura che si trova a Pesaro.

029. Sulla base delle informazioni fornite, indicare l'affermazione corretta.

- A) Diletto è il nome della struttura che si trova a Pesaro.
 B) La casa famiglia si trova a Crotone.
 C) La comunità sperimentale si trova a Mantova.

030. Il vecchio signore ha deciso di lasciare i suoi beni alla struttura il cui nome viene secondo in ordine alfabetico; ovvero:

- A) Alla struttura che si trova a Crotone. B) Alla casa famiglia. C) Alla struttura che si trova a Vicenza.